

STADT TETEROW
LANDKREIS ROSTOCK
ERGÄNZUNGSSATZUNG
gemäß § 34 Abs. 4 Nr. 3 BauGB

für das Gebiet südöstlich der Straße 'Am Bornmühlenweg', südwestlich des Netto-Marktes,
nordöstlich der Zufahrt zu der Kleingartenanlage, nordwestlich Kleingärten

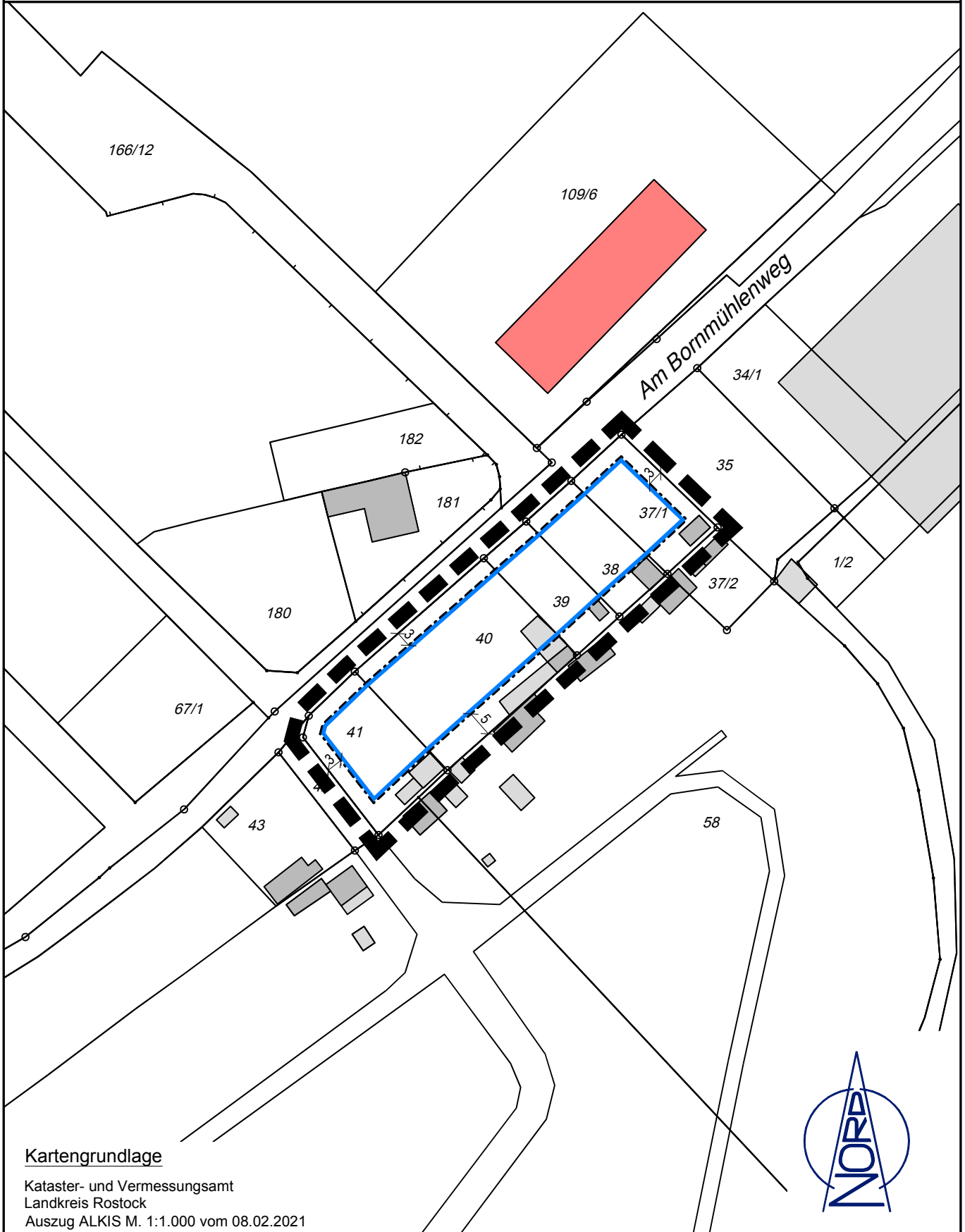

Kartengrundlage

Kataster- und Vermessungsamt
Landkreis Rostock
Auszug ALKIS M. 1:1.000 vom 08.02.2021



ZEICHENERKLÄRUNG

ES GILT DIE PLANZEICHENVERORDNUNG 1990 – PlanzV 90 - zuletzt geändert am 04.05.2017

PLANZEICHEN

ERLÄUTERUNGEN / RECHTSGRUNDLAGE

I. PLANUNGSRECHTLICHE FESTSETZUNGEN

3. Bauweise, Baulinien, Baugrenzen

(§ 9 Abs. 1 Nr. 2 BauGB, §§ 22 und 23 BauNVO)



Baugrenze

(§ 9 Abs. 1 Nr. 2 BauGB, § 23 Abs. 3 BauNVO)

15. Sonstige Planzeichen

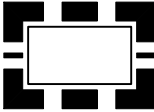

Grenze des räumlichen Geltungsbereichs der Satzung

(§ 34 Abs. 4 Satz 1 Nr. 1 und 3 und Satz 2 BauGB)